Cadavere nei laghetti di Nervi, l’uomo sarebbe morto per un malore. Il risultato dell’autopsia

di **Redazione**

28 Agosto 2019 – 8:59

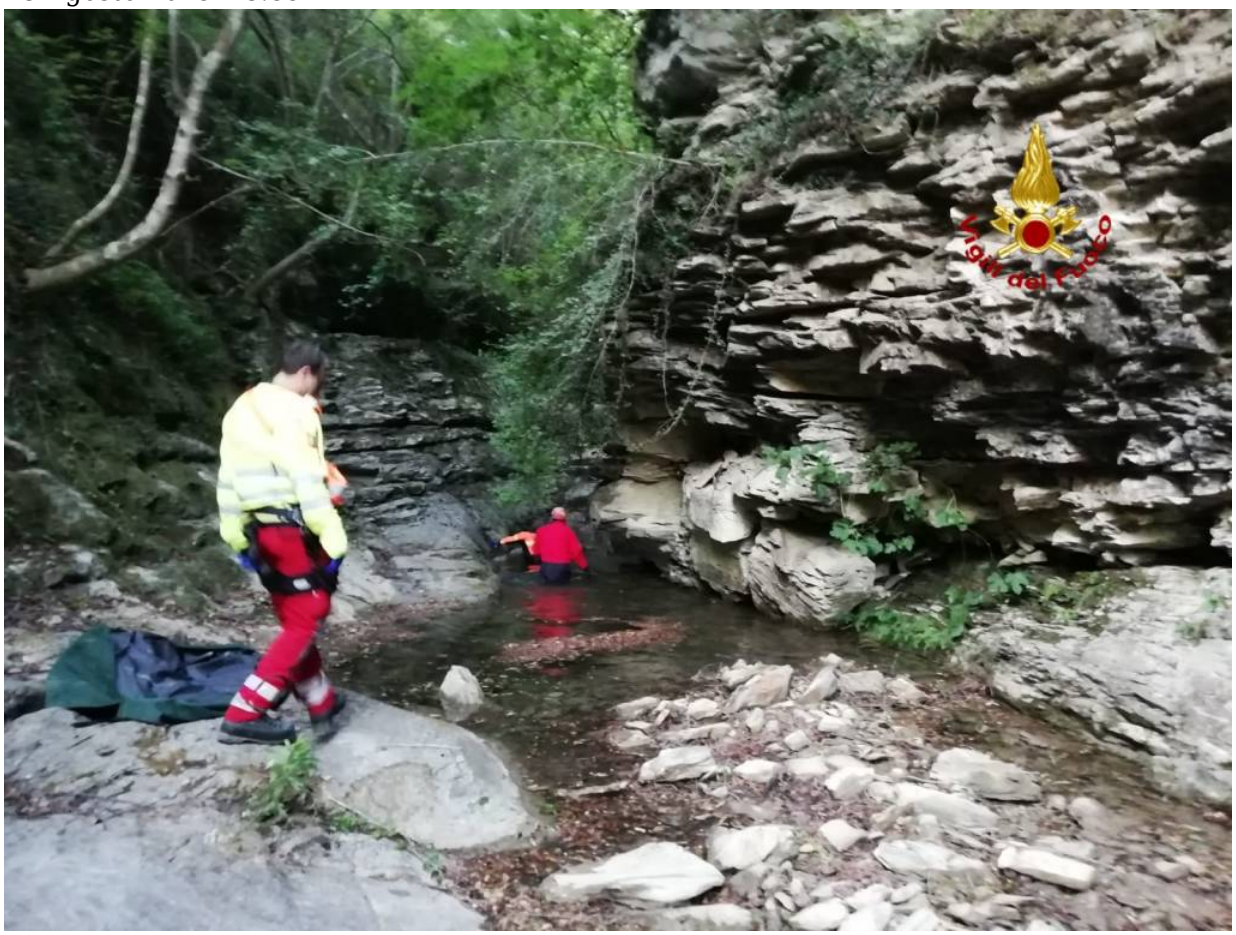

Genova. Sarebbe stato un malore, forse un infarto, a causare la morte di Emanuele Alacqua, l’uomo di 56 anni trovato cadavere la scorsa settimana per molti giorni rimasto senza identità.

A dirlo il referto dell’autopsia, disposta dalla magistratura, che nelle prossime ore sarà consegnata al giudice che si occupa delle indagini: il malore con buone probabilità avrebbe la caduta in acqua dell’uomo, dove poi è stato ritrovato.

L’uomo, che abitava a poche decine di metri dai laghetti, era uscito di casa in maglietta e pantaloncini, senza documenti e telefono. Si è riusciti a risalire all’identità solo grazie alla testimonianza dei vicini di casa, che da giorni non ne avevano notizia.