

Cornigliano, dalle 10 chiusa via Siffredi per posizionare il primo tratto di impalcato del secondo viadotto

di **Redazione**

02 Febbraio 2019 - 7:04

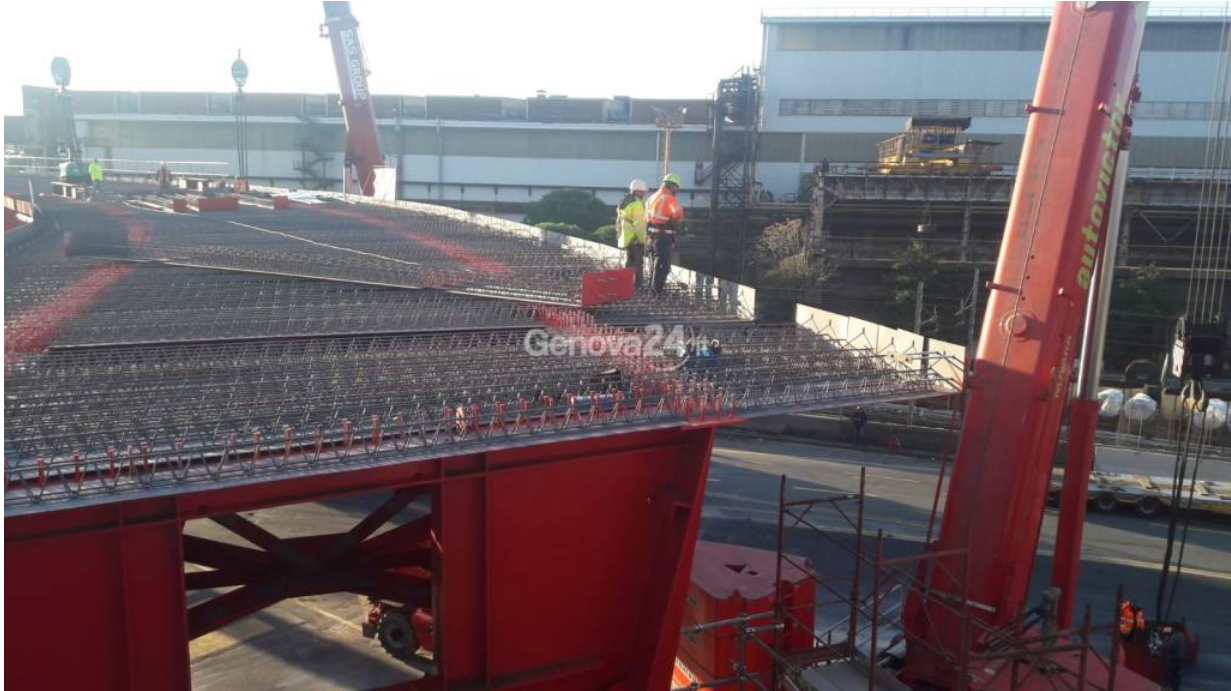

Genova. Potrebbe essere un week end pesante per il traffico cittadino che vede, oltre al prolungamento dell'allerta meteo, la chiusura dalle 10 di stamani alle 17 di domani di un tratto di via Siffredi.

Le operazioni sono legate alla realizzazione del secondo viadotto di collegamento fra la via Guido Rossa e il casello Autostradale di Genova Aeroporto. In particolare, si procederà a posizionare il primo tratto di impalcato di scavalco della linea ferroviaria, lungo circa 77 metri.

Per poter eseguire tale attività, **dalle ore 10 di oggi, sabato 2 alle ore 17 di domenica 3 febbraio sarà interdetto il transito veicolare e pedonale in via Siffredi**, nel tratto compreso tra piazza Savio e via Albareto.

Per la direzione ponente il flusso veicolare proveniente da Via Cornigliano sarà deviato su via Guido Rossa (direzione levante), raggiungerà la rotatoria d'Acri dove potrà effettuare l'inversione del senso di marcia per via Guido Rossa (direzione ponente) e, unendosi al flusso veicolare già presente sulla medesima strada, imboccare la nuova rampa sud, raggiungere la zona dei caselli autostradali, entrare in autostrada oppure, tramite la rampa di via Vallebona, invertire il senso di marcia e ridiscendere verso Aeroporto o Sestri Ponente.

Per la direzione levante il flusso veicolare proveniente da via Albareto sarà deviato sulla rampa direzione Aeroporto e attraverso l'itinerario formato da rotatoria Castruccio, via

Pionieri e Aviatori d'Italia e via della Superba raggiungerà la rotatoria d'Acri da dove potrà proseguire su via Guido Rossa in entrambe le direzioni.

Per i veicoli provenienti dall'Autostrada resta attiva l'attuale viabilità. I mezzi di Trasporto Pubblico Locale collettivo transiteranno, in entrambi i sensi, su via della Superba e riprenderanno il regolare percorso in via Siffredi (altezza via dell'Acciaio) per la direzione ponente e in via Cornigliano (altezza via Bertolotti) per la direzione levante